



**El campo
es de todos**

Minagricultura

AVANCES EN MATERIA SANITARIA QUE IMPACTAN A LOS PUERTOS Y ZONAS FRANCAS

Subgerencia de Protección Fronteriza

ICA 
Instituto Colombiano Agropecuario

Funciones SPF

Primera
barrera de
defensa
sanitaria

Facilitación
del comercio
internacional

Certificación
sanitaria de las
exportaciones

Control Fronterizo



AEROPUERTOS

1. **Amazonas:** Aeropuerto Internacional Alfredo Vásquez Cobo, Leticia
2. **Antioquia:** Aeropuerto Internacional José María Córdova, Rionegro
3. **Atlántico:** Aeropuerto Internacional Ernesto Cortissoz, Barranquilla
4. **Bolívar:** Aeropuerto Internacional Rafael Núñez, Cartagena
5. **Cundinamarca:** Aeropuerto Internacional El Dorado, Bogotá
6. **La Guajira:** Aeropuerto Almirante Padilla, Riohacha
7. **Magdalena:** Aeropuerto Internacional Simón Bolívar, Santa Marta
8. **Norte de Santander:** Aeropuerto Internacional Camilo Daza, Cúcuta
9. **Quindío:** Aeropuerto Internacional El Edén, Armenia
10. **Risaralda:** Aeropuerto Internacional Matecaña, Pereira
11. **San Andrés y Providencia:** Aeropuerto Internacional Gustavo Rojas, San Andrés
12. **Santander:** Aeropuerto Internacional Palonegro, Bucaramanga
13. **Valle del Cauca:** Aeropuerto Internacional Alfonso Bonilla, Cali

TERMINALES MARÍTIMOS

1. **Antioquia:** Embarcadero de Turbo, Turbo
2. **Antioquia:** Embarcadero de Carepa, Carepa
3. **Atlántico:** Terminal Marítimo de Barranquilla, Barranquilla
4. **Bolívar:** Terminal Marítimo de Cartagena, Cartagena
5. **La Guajira:** Terminal Marítimo la Península, Maicao
6. **Magdalena:** Terminal Marítimo de Santa Marta, Santa Marta
7. **Magdalena:** Terminal Marítimo de Sitio Nuevo, Sitio Nuevo
8. **Nariño:** Terminal Marítimo de Tumaco, Tumaco
9. **San Andrés y Providencia:** Terminal Marítimo de San Andrés y Providencia, San Andrés
10. **Sucre:** Terminal Marítimo de Golfo de Morrosquillo, Tolu
11. **Valle del Cauca:** Terminal Marítimo de Buenaventura, Buenaventura

PASOS FRONTERIZOS Y FLUVIALES DE FRONTERA

1. **Amazonas:** Puerto Leticia, Leticia
2. **Amazonas:** Paso Fronterizo Leticia, Leticia
3. **Arauca:** Paso Fronterizo Puente Internacional José Antonio Páez, Arauca
4. **La Guajira:** Paso Fronterizo Paraguachón, Maicao
5. **Nariño:** Paso Fronterizo Puente Internacional de Rumichaca, Ipiales
6. **Norte de Santander:** Paso Fronterizo Puente Internacional Simón Bolívar, Cúcuta
7. **Norte de Santander:** Paso Fronterizo Puente Internacional Francisco de Paula Santander, Cúcuta
8. **Norte de Santander:** Paso Fronterizo Puente Internacional Unión, Puerto Santander
9. **Putumayo:** Paso Fronterizo San Miguel, San Miguel
10. **Vichada:** Puerto Carreño, Puerto Carreño

Nueva política sanitaria

Facilitación del comercio.

Disminución de procesos.

Diplomacia sanitaria.



Certificación electrónica

**Alianza
Pacífico**

**Convenio de
Cooperación Internacional**



- ICA como punto focal de la **certificación electrónica**.
- Proyecto **e-Cert** con comunidad Andina.
- Trasmisión electrónica con **Alianza Pacífico y Holanda**.

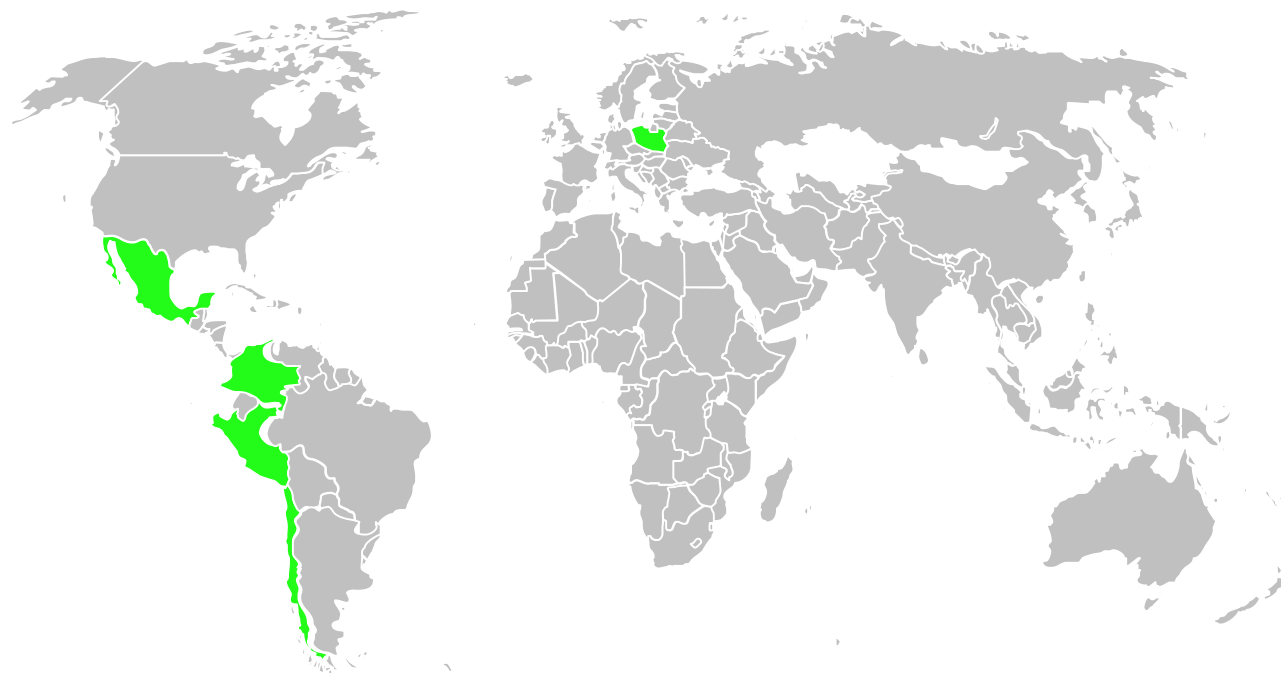

Holanda

Certificación electrónica con Holanda

| País | Procedencia | Cant. Certificados emitidos a través de Paperless 2018 | Cant. Certificados emitidos a través de Paperless 2019 |
|--------------|-------------|--|--|
| COLOMBIA | HOLANDA | 15.788 | 4.795 |
| HOLANDA | COLOMBIA | 1.214 | 126 |
| TOTAL | | 17.002 | 4921 |

Alianza Pacífico

Certificación electrónica con los países de la Alianza del Pacífico

| País | Procedencia | Cant. Certificados 2018 | Cant. Certificados emitidos a través de Paperless 2018 | Cant. Certificados 2019 | Cant. Certificados emitidos a través de Paperless 2019 |
|-----------------|-------------|-------------------------|--|-------------------------|--|
| CHILE | | 5940 | 508 | 435 | 357 |
| | COLOMBIA | 1559 | 0 | 78 | 0 |
| | MEXICO | 1776 | 394 | 239 | 239 |
| | PERU | 2605 | 114 | 118 | 118 |
| COLOMBIA | | 2921 | 84 | 166 | 19 |
| | CHILE | 2285 | 0 | 147 | 0 |
| | MEXICO | 232 | 53 | 18 | 18 |
| | PERU | 404 | 31 | 1 | 1 |
| MEXICO | | 734 | 96 | 9 | 9 |
| | CHILE | 190 | 13 | 2 | 2 |
| | COLOMBIA | 178 | 23 | 3 | 3 |
| | PERU | 366 | 60 | 4 | 4 |
| PERU | | 11200 | 2218 | 965 | 965 |
| | CHILE | 6275 | 241 | 282 | 282 |
| | COLOMBIA | 2706 | 1253 | 274 | 274 |
| | MEXICO | 2219 | 724 | 409 | 409 |
| TOTAL AP | | 20795 | 2906 | 1575 | 1350 |

Beneficios

Inspecciones
en establecimientos
de origen.

Reducción
en el número de
Inspecciones.

Reconocimiento
mutuo entre países.

Operador Económico Autorizado – OEA

En la categoría seguridad facilitación sanitaria ICA

| No. | NIT | SOCIEDAD | TIPO DE USUARIO | CATEGORÍA |
|-----|-----------|--|-----------------|---|
| 1 | 860001942 | Bayer SA | Exportador | Seguridad y Facilitación Sanitaria (ICA) |
| 2 | 891300529 | Grasas SA | Exportador | Seguridad y Facilitación Sanitaria (ICA-INVIMA) |
| 3 | 860025900 | Alpina Productos Alimenticios S. A | Exportador | Seguridad y Facilitación Sanitaria (ICA-INVIMA) |
| 4 | 890300554 | CI Azucares y Mieles SA | Exportador | Seguridad y Facilitación Sanitaria (ICA) |
| 5 | 900207085 | Texart SAS | Importador | Seguridad y Facilitación Sanitaria (ICA) |
| 6 | 830011337 | Clariant (Colombia) S A | Importador | Seguridad y Facilitación Sanitaria (ICA) |
| 7 | 800079536 | Distribuidora de Pescados y Mariscos de la Sabana SA | Importador | Seguridad y Facilitación Sanitaria (ICA) |

Beneficios – OEA

En la categoría seguridad facilitación sanitaria ICA



- **Autorización** para llevar a cabo la inspección de mercancías en las instalaciones del exportador o depósito habilitado, cuando a ello hubiere lugar.
- **Disminución** de las inspecciones físicas.
- Prioridad en la **realización de operaciones**
- **Habilitación** de predios de origen
- Asignación de oficial de operaciones **por cada PAPF**
- Disminución de las **inspecciones** en carretera y coordinación en destino
- Reconocimiento como **operador seguro y confiable** – Módulo de perfilamiento de riesgos **SISPAP**.
- **Reconocimiento** mutuo entre países

Proyecto perfilamiento de riesgos

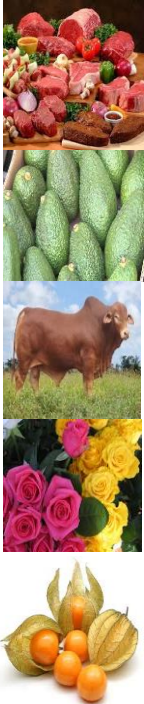

- **Proyecto estructurado** para incluir nuevas variables al módulo de perfilamiento de **riesgos importación**.
- Reducción de las inspecciones físicas a más **productos agrícolas**.
- Revisión de **partidas arancelarias**.
- **Clasificación de los productos** por nivel de riesgo.
- Inspecciones en **zonas francas**.
- Formulación de variables para iniciar el **módulo de perfilamiento** de riesgos para exportación de productos agropecuarios
- Trabajo conjunto con **la ANDI**

Proyecto perfilamiento de riesgos



Se **redujeron** las **inspecciones**
físicas de productos
agropecuarios en un

35%

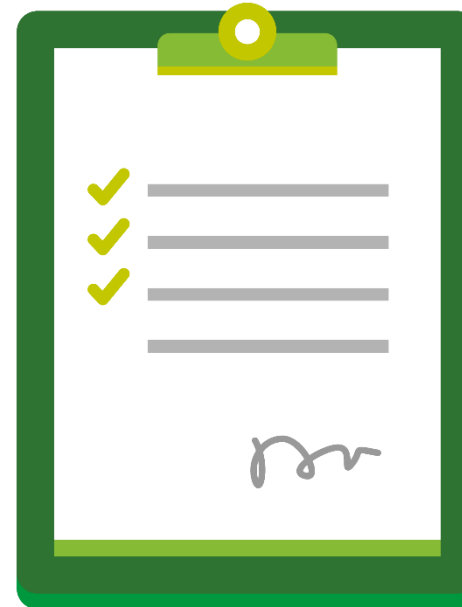

Ventanilla Única de Comercio - VUCE



- **Reducción de los tiempos** de trámite dentro del ICA aproximadamente en un **40%**, en algunas áreas como fito y zoo.
- **Web Service** para automatizar el **70% de los trámites** que hoy se manejan en la DT de Logística - pruebas de evaluación (agosto 2019).
- Orden al funcionamiento de **VUCE**.
- Punto focal **analizando todo el funcionamiento** por intermedio de la DT de Logística.

Ventanilla Única de Comercio - VUCE

VUCE
Ventanilla Única de Comercio Exterior

ENTIDADES
VINCULADAS

21

USUARIOS
REGISTRADOS

55.000

OPERACIONES
REGISTRADAS

4.1

Millones

INVERSIONES

USD 7

Millones

Régimen Libre:

VUCE 1

Se disminuyó el tiempo de respuesta en promedio en 50% pasando 4 días a 2 días.

Régimen Previa:

VUCE 1

Se presentó una disminución en el tiempo en promedio de 48%, al pasar de 4,34 días a 2,2 días.

VUCE 2

Se implementó en Julio de 2018 y presenta un reducción en tiempo de respuesta en un 20% al pasar de 3 días a 2,5 días.

Proyecto PAPP

Procesos y horarios



Mejoramiento en el **proceso de perfilamiento** que se realiza a los viajeros, con el fin de **evitar el ingreso** de plagas o enfermedades.



Mejoramiento de los **horarios** para garantizar **el servicio** en los puertos, aeropuertos y pasos de frontera.

Estudio de cargas de trabajo y necesidades de personal, dependiendo **el tipo de PAPP** y los procesos que se realizan en el mismo y ajuste en el **manual de funciones**.



Proyecto PAFP

Personal



- **Mejoramiento en los procesos** que se realizan en los PAFP.
- **Mecanismos de control** a las procesos y control en el cumplimiento del horario laboral.
- **Elaboración de instructivos**, formas, procedimientos para estandarizar los procesos
- Cambio de **coordinadores de PAFP**.
- **Revisión y ajuste** de las funciones de los técnicos y profesionales de los PAFP.
- Apoyo a las actividades de **control a contrabando**.
- Actualización de la página web – publicación de procedimientos para **visibilidad de los usuarios**.

Proyecto PAFP

Infraestructura y equipos



Infraestructura Óptima:
mecanismo de facilitación
del comercio.



Identificación de
necesidades de equipos e
instalaciones en los PAFP,
con el fin de realizar el
trabajo de manera eficiente
y eficaz.



Centro Integrado ICA, INVIMA, POLFA/DIAN

Trabajo conjunto con el CIIP, para
la lucha contra el contrabando.

Tele diagnóstico



Tele diagnóstico **remoto con la red** de laboratorios a nivel nacional para la **identificación** de plagas, que puedan afectar la sanidad del país.



Procedimiento de importación

de muestras de café con origen colombiano



- Facilitación en la **importación** de muestras de los lotes exportados de café verde de origen colombiano para **pruebas de laboratorio** (sensoriales, organolépticas y calidad).

- Se eliminó el costo de la solicitud del permiso de importación y **se agiliza el procedimiento**, reduciendo el riesgo de retención o destrucción de muestras.

- Facilitación en temas comerciales entre **exportadores** colombianos y compradores en otros países

Habilitación de inspección de café

grano sin tostar para exportación en el puerto de Cartagena



Habilitación de la inspección fitosanitaria para la exportación de café realizado por la Federación Nacional de Cafeteros, Fedecafé, en la ciudad de Cartagena.

Permite que se realice una **única inspección a la exportación café** grano sin tostar

Esta decisión, **agilizará la operación en el Puerto**, y facilitará el comercio de este producto, **disminuyendo los tiempos** y los costos para los exportadores

Mejoramiento del sistema de perfilamiento de riesgos



- **Mesas de trabajo y benchmarking** con la ANDI, para el mejoramiento del modulo de perfilamiento de riesgos
- Identificación de **nuevas variables con el fin de disminuir** el porcentaje de inspecciones físicas
- Revisión de partidas arancelarias para **simplificar inspecciones en puerto** de productos agropecuarios.
- Categorización de productos e identificación de variables para la implementación del **perfilamiento de riesgos para la exportación** de productos agropecuarios

Eliminación de CFE del producto café con destino a EEUU



- Se eliminó la expedición del **Certificado Fitosanitario de Exportación** del producto café con destino a Estados Unidos.
- Facilitación para **quienes exportan** al principal destino.
- **Disminución** de trámites y costos.

Inspección de productos agropecuarios en zonas francas



- **Inspección física** de productos agropecuarios en **Zonas Francas** que se encuentren dentro de **Zonas Primarias** de los puertos.
- Contar con la **infraestructura y condiciones** necesarias de resguardo.



Objetivo

Cumplir con los lineamientos establecidos en los planes de trabajo con las autoridades fitosanitarias de los **países importadores** de:

- **Fruta fresca de aguacate Hass y cítricos dulces** – EE.UU,
- **Aguacate Hass** – Argentina
- **Frutas frescas de aguacate Hass** – Corea, China y Japón.

ICA habilita la zona de resguardo del puerto de Buenaventura

para el embarque de aguacate Hass hacia los Estados Unidos y Argentina



Beneficios

- Se **acortan los tiempos** de tránsito terrestre.
- **Reducción de tarifas** de hasta un **50%** del flete interno.
- El Puerto de Buenaventura es el **puerto natural del Eje Cafetero y el suroccidente del país**, donde se encuentran más de **9 plantas empacadoras** de aguacate Hass.

Eliminación de requisitos en certificado sanitario del país de origen

para la importación de atún congelado con vísceras



- **Eliminación de los requisitos** para la importación de **atún pescado en alta mar** entero congelado con viseras.
- Eliminación del **Certificado Sanitario** del país de origen, a cambio es reemplazado por el **certificado del departamento de calidad** de la planta empacadora en Colombia
- Facilitación del **ingreso del atún** para el procesamiento

Actualización, transparencia y publicación

en la página web de los procedimientos



Actualización de los procedimientos de importación y exportación de productos agropecuarios, los cuales se publicarán en la página web para **transparentar los procesos** y con tiempos de las actividades.



www.ica.gov.co



@ICACOLOMBIA



Instituto Colombiano Agropecuario - ICA



@icacolombia



ICAColombia